

Descrição dos Sistemas de Tratamento de Água

Em Campos Lindos, a água é captada em dois poços tubulares profundos e passa pelas fases de captação, adução, desinfecção, fluoretação, reservação e distribuição. A unidade de tratamento está localizada na Rua Dorival Coelho, s/nº, Centro.

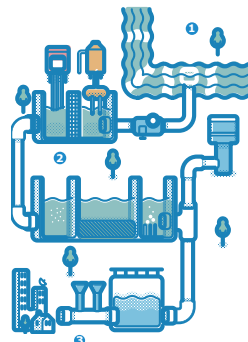

Definições

Adução: é o processo de bombeamento utilizado para conduzir a água do manancial até a unidade de tratamento.

Manancial: é o ambiente de água doce que servirá como fonte de captação da água para tratamento. Os mananciais podem ser: superficial, quando captada num córrego, ribeirão, rio ou represa, ou subterrâneo, quando captado de poços profundos (poços artesianos).

UTS: Unidade de Tratamento Simplificado

PTP: Poço Tubular Profundo

Captação: é o local onde a água ainda não tratada (água bruta) é retirada do manancial.

Desinfecção: é o processo químico utilizado para eliminar bactérias e outros microrganismos.

Fluoretação: é o processo químico que utiliza produto químico a base de flúor para prevenir a formação da cárie dentária.

Reservação: é a acumulação da água tratada em reservatórios.

Sistema de distribuição: são canalizações interligadas que distribuem a água por toda a cidade fazendo-a chegar até o cliente.

Água potável: é o tipo de água que atende o padrão de potabilidade estabelecido no Anexo XX, da Portaria de Consolidação nº 5/2017, alterado pela Portaria GM/MS nº 888/2021 e Portaria GM/MS nº 2472/2021.

Turbidez: é a análise utilizada para medir a quantidade de partículas em suspensão na água, ou seja, mede o grau de transparência da água.

Cloro Residual Livre: é a análise utilizada para medir a quantidade de cloro presente na água após o processo de desinfecção, cujo objetivo é a eliminação de microrganismos.

Cor Aparente: é a análise utilizada para medir a característica estética da água causada por substâncias dissolvidas, ou seja, avaliar o grau de coloração da água.

Coliformes Totais: é a análise utilizada para avaliar a presença de bactérias do meio ambiente na água.

Escherichia coli: é a análise utilizada para avaliar a presença de bactérias de origem animal na água, que podem ou não causar doenças.

A Companhia de Saneamento do Tocantins - BRK, pessoa jurídica de direito privado, inscrita sob o CNPJ nº 25.089.509/0001-83, IE nº 29.031.448-8, está sediada na Quadra 312 Sul, Avenida LO 5, Plano Diretor Sul, Palmas - TO, CEP 77.021-200.

Constituem-se atribuições da empresa: planejar, construir e operar sistemas de abastecimento de água e de coleta e tratamento de esgoto. Tem como representante legal José Mário Ribeiro do Espírito Santo.

A BRK realiza constantes investimentos para atender a demanda de seus clientes. Nossos sistemas em Campos Lindos funcionam em média 16 h/dia, atendendo 99% da população com uma produção média de 1.800,00 m³/dia e capacidade de reservação de 150 m³ de água tratada.

Os consumidores podem entrar em contato com a BRK através da central de atendimento ao cliente por meio do telefone 0800 6440 195, site www.brkambiental.com.br/tocantins ou no escritório de atendimento personalizado localizado na Avenida Tiradentes, nº 310, Centro, Campos Lindos - TO.

Em atendimento ao Decreto 5440 de 04/05/2005 que estabelece definições e procedimentos sobre o controle de qualidade da água e institui mecanismos para sua divulgação e Artigo 6º, inciso III e 31 da Lei 8.078/1990, que dispõe sobre a proteção do consumidor e seus respectivos direitos básicos;

BRK

Relatório Anual
de Qualidade da Água
2024

BRK



Campos Lindos

Relatório da Água Distribuída pela BRK Campos Lindos/TO

A água tratada e fornecida à população pela BRK segue os padrões de potabilidade estabelecidos pelo Anexo XX, da Portaria de Consolidação nº 5/2017, alterado pela Portaria GM/MS nº 888/2021 e Portaria GM/MS nº 2472/2021.

O Relatório Anual de Qualidade da Água cumpre as regulamentações do Decreto Federal nº 5.440/2005 (definições de procedimentos sobre o controle de qualidade da água e divulgação de informações ao consumidor). Em atendimento as premissas do Anexo XX, da Portaria de Consolidação nº 5/2017, alterado pela Portaria GM/MS nº 888/2021 e Portaria GM/MS nº 2472/2021, do Ministério da Saúde (procedimentos de controle e vigilância da qualidade da água para o consumo humano), no tocante ao Artigos 14º Incisos XVII e XVIII do Ministério da Saúde, bem como, e Lei Federal 8.078/1990 (proteção ao consumidor).

Em que pese destacar, este relatório contém informações sobre o CONTROLE de qualidade da água distribuída no ano de 2024. Nele a BRK demonstra o compromisso em assegurar padrões de qualidade e a continuidade da distribuição da água potável, obedecendo aos requisitos estabelecidos pelo Ministério da Saúde.

Órgãos Fiscalizadores

A vigilância da qualidade da água é de responsabilidade da Vigilância Sanitária do município de Campos Lindos que está localizada na Rua Leonílio Soares Gil, s/nº, Centro.

Telefone (63) 3484 -1304 ou (63) 98403-8582.

Em âmbito estadual, a responsabilidade é da Diretoria de Vigilância em Saúde Ambiental e Saúde do Trabalhador / Secretaria de Saúde do Estado do Tocantins, que se localiza na Quadra 54 Norte, Avenida LO 2, Lote 30, Edifício Lauro Knop, 4º andar, Centro, Palmas - TO, CEP 77.006-022.

Telefone (63) 3218-7769
fax (63) 3218-2734

Qualidade da Água Distribuída

A qualidade da água é controlada durante todo o processo de tratamento, na saída do sistema, nos reservatórios e na rede de distribuição, atendendo o Anexo XX, da Portaria de Consolidação nº 5/2017, alterado pela Portaria GM/MS nº 888/2021 e Portaria GM/MS nº 2472/2021. As análises são realizadas em laboratórios da BRK ou por laboratórios terceirizados com comprovada competência.

Qualidade da Água no Sistema de Distribuição

Campos Lindos		SISTEMA DE DISTRIBUIÇÃO - UTS 001											
Parâmetros	Jan	Fev	Mar	Abr	Mai	Jun	Jul	Ago	Set	Out	Nov	Dez	
Turbidez	Valor Máximo permitido (VMP): 5 uT												
Análises previstas	5	5	5	5	5	5	5	5	5	5	5	5	
Análises realizadas	5	5	5	5	5	5	5	5	5	5	5	5	
Análises não conformes	0	0	0	0	0	0	0	0	0	0	0	0	
Cloro residual Livre	Valor Mínimo permitido 0,2 mg/L e máximo permitido 5 mg/L												
Análises previstas	5	5	5	5	5	5	5	5	5	5	5	5	
Análises realizadas	5	5	5	5	5	5	5	5	5	5	5	5	
Análises não conformes	0	0	0	0	0	0	0	0	0	0	0	0	
Cor Aparente	VMP: 15 uH												
Análises previstas	5	5	5	5	5	5	5	5	5	5	5	5	
Análises realizadas	5	5	5	5	5	5	5	5	5	5	5	5	
Análises não conformes	0	0	0	0	0	0	0	0	0	0	0	0	
Coliformes Totais	Apenas uma amostra, entre as amostras examinadas no mês poderá apresentar resultado positivo												
Análises previstas	5	5	5	5	5	5	5	5	5	5	5	5	
Análises realizadas	5	5	5	5	5	5	5	5	5	5	5	5	
Análises não conformes	0	0	0	0	0	0	0	0	0	0	0	0	
Escherichia Coli	Ausência em 100mL												
Análises previstas	5	5	5	5	5	5	5	5	5	5	5	5	
Análises realizadas	5	5	5	5	5	5	5	5	5	5	5	5	
Análises não conformes	0	0	0	0	0	0	0	0	0	0	0	0	

Parâmetros analisados no sistema de distribuição (reservatórios e redes) com demais frequências, conforme portaria vigente do Ministério da Saúde, apresentaram "DENTRO DOS PADRÕES DE POTABILIDADE".

Povoado Bandeira

Nosso sistema no Povoado Bandeira, município de Campos Lindos, funciona em média 5h/dia, atendendo 99% da população, com uma produção média de 216 m³/dia, capacidade de reservação de 10 m³ de água tratada. O manancial que abastece Bandeira é subterrâneo. A água é captada através de 1 (um) poço com profundidade de setenta e oito metros.

Povoado Bandeira		SISTEMA DE DISTRIBUIÇÃO - UTS 001											
Parâmetros	Jan	Fev	Mar	Abr	Mai	Jun	Jul	Ago	Set	Out	Nov	Dez	
Turbidez	Valor Máximo permitido (VMP): 5 uT												
Análises previstas	5	5	5	5	5	5	5	5	5	5	5	5	
Análises realizadas	5	5	5	5	5	5	5	5	5	5	5	5	
Análises não conformes	0	0	0	0	0	0	0	0	0	0	0	0	
Cloro residual Livre	Valor Mínimo permitido 0,2 mg/L e máximo permitido 5 mg/L												
Análises previstas	5	5	5	5	5	5	5	5	5	5	5	5	
Análises realizadas	5	5	5	5	5	5	5	5	5	5	5	5	
Análises não conformes	0	0	0	0	0	0	0	0	0	0	0	0	
Cor Aparente	VMP: 15 uH												
Análises previstas	5	5	5	5	5	5	5	5	5	5	5	5	
Análises realizadas	5	5	5	5	5	5	5	5	5	5	5	5	
Análises não conformes	0	0	0	0	0	0	0	0	0	0	0	0	
Coliformes Totais	Apenas uma amostra, entre as amostras examinadas no mês poderá apresentar resultado positivo												
Análises previstas	5	5	5	5	5	5	5	5	5	5	5	5	
Análises realizadas	5	5	5	5	5	5	5	5	5	5	5	5	
Análises não conformes	0	0	0	0	0	0	0	0	0	0	0	0	
Escherichia Coli	Ausência em 100mL												
Análises previstas	5	5	5	5	5	5	5	5	5	5	5	5	
Análises realizadas	5	5	5	5	5	5	5	5	5	5	5	5	
Análises não conformes	0	0	0	0	0	0	0	0	0	0	0	0	

Parâmetros analisados no sistema de distribuição (reservatórios e redes) com demais frequências, conforme portaria vigente do Ministério da Saúde, apresentaram "DENTRO DOS PADRÕES DE POTABILIDADE".

Povoado Rancharia

Nosso sistema no Povoado Rancharia, município de Campos Lindos, funciona em média 7h/dia, atendendo 99% da população, com uma produção média de 216 m³/dia e capacidade de reservação de 15 m³ de água tratada. O manancial que abastece Rancharia é subterrâneo. A água é captada através de 1 (um) poço com profundidade de cento e dez metros.

Povoado Rancharia		SISTEMA DE DISTRIBUIÇÃO - UTS 001											
Parâmetros	Jan	Fev	Mar	Abr	Mai	Jun	Jul	Ago	Set	Out	Nov	Dez	
Turbidez	Valor Máximo permitido (VMP): 5 uT												
Análises previstas	5	5	5	5	5	5	5	5	5	5	5	5	
Análises realizadas	5	5	5	5	5	5	5	5	5	5	5	5	
Análises não conformes	0	0	0	0	0	0	0	0	0	0	0	0	
Cloro residual Livre	Valor Mínimo permitido 0,2 mg/L e máximo permitido 5 mg/L												
Análises previstas	5	5	5	5	5	5	5	5	5	5	5	5	
Análises realizadas	5	5	5	5	5	5	5	5	5	5	5	5	
Análises não conformes	0	0	0	0	0	0	0	0	0	0	0	0	
Cor Aparente	VMP: 15 uH												
Análises previstas	5	5	5	5	5	5	5	5	5	5	5	5	
Análises realizadas	5	5	5	5	5	5	5	5	5	5	5	5	
Análises não conformes	0	0	0	0	0	0	0	0	0	0	0	0	
Coliformes Totais	Apenas uma amostra, entre as amostras examinadas no mês poderá apresentar resultado positivo												
Análises previstas	5	5	5	5	5	5	5	5	5	5	5	5	
Análises realizadas	5	5	5	5	5	5	5	5	5	5	5	5	
Análises não conformes	0	0	0	0	0	0	0	0	0	0	0	0	
Escherichia Coli	Ausência em 100mL												
Análises previstas	5	5	5	5	5	5	5	5	5	5	5	5	
Análises realizadas	5	5	5	5	5	5	5	5	5	5	5	5	
Análises não conformes	0	0	0	0	0	0	0	0	0	0	0	0	

Para parâmetros de qualidade no sistema de distribuição com demais frequência, conforme portaria vigente do Ministério da Saúde, os parâmetros analisados apresentaram-se "DENTRO DOS PADRÕES DE POTABILIDADE".

Quando amostras coletadas apresentam resultados fora dos padrões estabelecidos Anexo XX, da Portaria de Consolidação nº 5/2017, alterado pela Portaria GM/MS nº 888/2021 e Portaria GM/MS nº 2472/2021, medidas corretivas são adotadas, o que inclui a realização de novas análises.