

Descrição dos Sistemas de Tratamento de Água

Em Goiatins, a água é captada em 4 (quatro) poços tubulares profundos e passa pelas fases de captação, adução, desinfecção, fluoretação, reservação e distribuição. As unidades de tratamento estão localizadas na Av. Araguaína, esquina com a Rua Itacajá - Setor Planalto (UTS 002) e Rua 06 - Setor Aeroporto (UTS 003).

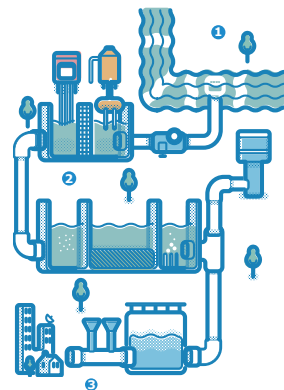

Definições

Adução: é o processo de bombeamento utilizado para conduzir a água do manancial até a unidade de tratamento.

Manancial: é o ambiente de água doce que servirá como fonte de captação da água para tratamento. Os mananciais podem ser: superficial, quando captada num córrego, ribeirão, rio ou represa, ou subterrâneo, quando captado de poços profundos (poços artesianos).

ETA: Estação de Tratamento de Água

UTS: Unidade de Tratamento Simplificado

PTP: Poço Tubular Profundo

Captação: é o local onde a água ainda não tratada (água bruta) é retirada do manancial.

Coagulação: é o processo de adição de produto químico que irá promover a separação das impurezas da água.

Decantação: é o processo onde as partículas de sujeira mais pesadas vão se separando da água.

Desinfecção: é o processo químico utilizado para eliminar bactérias e outros microrganismos.

Filtração: é a retenção das partículas de sujeira em uma camada filtrante.

Floculação: é o processo para juntar as partículas de sujeira presentes na água bruta.

Fluoretação: é o processo químico que utiliza produto químico a base de flúor para prevenir a formação da cárie dentária.

Reservação: é a acumulação da água tratada em reservatórios.

Sistema de distribuição: são canalizações interligadas que distribuem a água por toda a cidade fazendo-a chegar até o cliente.

Água potável: é o tipo de água que atende o padrão de potabilidade estabelecido no Anexo XX, da Portaria de Consolidação nº 5/2017, alterado pela Portaria GM/MS nº 888/2021 e Portaria GM/MS nº 2472/2021.

Turbidez: é a análise utilizada para medir a quantidade de partículas em suspensão na água, ou seja, mede o grau de transparência da água.

Cloro Residual Livre: é a análise utilizada para medir a quantidade de cloro presente na água após o processo de desinfecção, cujo objetivo é a eliminação de microrganismos.

Cor Aparente: é a análise utilizada para medir a característica estética da água causada por substâncias dissolvidas, ou seja, avaliar o grau de coloração da água.

Coliformes Totais: é a análise utilizada para avaliar a presença de bactérias do meio ambiente na água.

Escherichia coli: é a análise utilizada para avaliar a presença de bactérias de origem animal na água, que podem ou não causar doenças.

A Companhia de Saneamento do Tocantins - BRK, pessoa jurídica de direito privado, inscrita sob o CNPJ nº 25.089.509/0001-83, IE nº 29.031.448-8, está sediada na Quadra 312 Sul, Avenida LO 5, Plano Diretor Sul, Palmas - TO, CEP 77.021-200.

Constituem-se atribuições da empresa: planejar, construir e operar sistemas de abastecimento de água e de coleta e tratamento de esgoto. Tem como representante legal José Mário Ribeiro do Espírito Santo.

A BRK realiza constantes investimentos para atender a demanda de seus clientes. Nossos sistemas em Goiatins funcionam em média 18 h/dia atendendo 99% da população com uma produção média de 1.464 m³/dia e capacidade de reservação de 200 m³ de água tratada.

Os consumidores podem entrar em contato com a BRK através da central de atendimento ao cliente por meio do telefone 0800 6440 195, site www.brkambiental.com.br/tocantins ou no escritório de atendimento personalizado localizado na Avenida Sousa Porto, nº 862, Centro, Goiatins - TO.

Em atendimento ao Decreto 5440 de 04/05/2005 que estabelece definições e procedimentos sobre o controle de qualidade da água e institui mecanismos para sua divulgação e Artigo 6º, inciso III e 31 da Lei 8.078/1990, que dispõe sobre a proteção do consumidor e seus respectivos direitos básicos;

BRK

Relatório Anual
de Qualidade da Água
2024

BRK



Goiatins

Relatório da Água Distribuída pela BRK Ambiental Goiatins/TO

A água tratada e fornecida à população pela BRK segue os padrões de potabilidade estabelecidos pelo Anexo XX, da Portaria de Consolidação nº 5/2017, alterado pela Portaria GM/MS nº 888/2021 e Portaria GM/MS nº 2472/2021.

O Relatório Anual de Qualidade da Água cumpre as regulamentações do Decreto Federal nº 5.440/2005 (definições de procedimentos sobre o controle de qualidade da água e divulgação de informações ao consumidor). Em atendimento as premissas do Anexo XX, da Portaria de Consolidação nº 5/2017, alterado pela Portaria GM/MS nº 888/2021 e Portaria GM/MS nº 2472/2021, do Ministério da Saúde (procedimentos de controle e vigilância da qualidade da água para o consumo humano), no tocante ao Artigos 14º Incisos XVII e XVIII do Ministério da Saúde, bem como, e Lei Federal 8.078/1990 (proteção ao consumidor).

Em que pese destacar, este relatório contém informações sobre o CONTROLE de qualidade da água distribuída no ano de 2024. Nele a BRK demonstra o compromisso em assegurar padrões de qualidade e a continuidade da distribuição da água potável, obedecendo aos requisitos estabelecidos pelo Ministério da Saúde.

Órgãos Fiscalizadores

A vigilância da qualidade da água é de responsabilidade da Vigilância Sanitária do município de Goiatins que está localizada na Av. Bernardo Sayão, Centro.

Telefone (63) 3469-1412

Em âmbito estadual, a responsabilidade é da Diretoria de Vigilância em Saúde Ambiental e Saúde do Trabalhador / Secretaria de Saúde do Estado do Tocantins, que se localiza na Quadra 104 Norte, Avenida LO 2, Lote 30, Edifício Lauro Knop, 4º andar, Centro, Palmas - TO, CEP 77.006-022.

Telefone (63) 3218-7769

Fax (63) 3218-2734

Qualidade da Água Distribuída

A qualidade da água é controlada durante todo o processo de tratamento, na saída do sistema, nos reservatórios e na rede de distribuição, atendendo o Anexo XX, da Portaria de Consolidação nº 5/2017, alterado pela Portaria GM/MS nº 888/2021 e Portaria GM/MS nº 2472/2021. As análises são realizadas em laboratórios da BRK ou por laboratórios terceirizados com comprovada competência.

Qualidade da Água no Sistema de Distribuição

Goiatins

SISTEMA DE DISTRIBUIÇÃO - UTS 002

Parâmetros	Jan	Fev	Mar	Abr	Mai	Jun	Jul	Ago	Set	Out	Nov	Dez
Turbidez	Valor Máximo permitido (VMP): 5 uT											
Análises previstas	5	5	5	5	5	5	5	5	5	5	5	5
Análises realizadas	5	5	5	5	5	5	5	5	5	5	5	5
Análises não conformes	0	0	0	0	0	0	0	0	0	0	0	0
Cloro residual Livre	Valor Mínimo permitido 0,2 mg/L e máximo permitido 5 mg/L											
Análises previstas	5	5	5	5	5	5	5	5	5	5	5	5
Análises realizadas	5	5	5	5	5	5	5	5	5	5	5	5
Análises não conformes	0	0	0	0	0	0	0	0	0	0	0	0
Cor Aparente	VMP: 15 uH											
Análises previstas	5	5	5	5	5	5	5	5	5	5	5	5
Análises realizadas	5	5	5	5	5	5	5	5	5	5	5	5
Análises não conformes	0	0	0	0	0	0	0	0	0	0	0	0
Coliformes Totais	Apenas uma amostra, entre as amostras examinadas no mês poderá apresentar resultado positivo											
Análises previstas	5	5	5	5	5	5	5	5	5	5	5	5
Análises realizadas	5	5	5	5	5	5	5	5	5	5	5	5
Análises não conformes	0	0	0	0	0	0	0	0	0	0	0	0
Escherichia Coli	Ausência em 100mL											
Análises previstas	5	5	5	5	5	5	5	5	5	5	5	5
Análises realizadas	5	5	5	5	5	5	5	5	5	5	5	5
Análises não conformes	0	0	0	0	0	0	0	0	0	0	0	0

Parâmetros analisados no sistema de distribuição (reservatórios e redes) com demais frequências, conforme portaria vigente do Ministério da Saúde, apresentaram "DENTRO DOS PADRÕES DE POTABILIDADE".

Qualidade da Água no Sistema de Distribuição

Goiatins

SISTEMA DE DISTRIBUIÇÃO - UTS 003

Parâmetros	Jan	Fev	Mar	Abr	Mai	Jun	Jul	Ago	Set	Out	Nov	Dez
Turbidez	Valor Máximo permitido (VMP): 5 uT											
Análises previstas	5	5	5	5	5	5	5	5	5	5	5	5
Análises realizadas	5	5	5	5	5	5	5	5	5	5	5	5
Análises não conformes	0	0	0	0	0	0	0	0	0	0	0	0
Cloro residual Livre	Valor Mínimo permitido 0,2 mg/L e máximo permitido 5 mg/L											
Análises previstas	5	5	5	5	5	5	5	5	5	5	5	5
Análises realizadas	5	5	5	5	5	5	5	5	5	5	5	5
Análises não conformes	0	0	0	0	0	0	0	0	0	0	0	0
Cor Aparente	VMP: 15 uH											
Análises previstas	5	5	5	5	5	5	5	5	5	5	5	5
Análises realizadas	5	5	5	5	5	5	5	5	5	5	5	5
Análises não conformes	0	0	0	0	0	0	0	0	0	0	0	0
Coliformes Totais	Apenas uma amostra, entre as amostras examinadas no mês poderá apresentar resultado positivo											
Análises previstas	5	5	5	5	5	5	5	5	5	5	5	5
Análises realizadas	5	5	5	5	5	5	5	5	5	5	5	5
Análises não conformes	0	0	0	0	0	0	0	0	0	0	0	0
Escherichia Coli	Ausência em 100mL											
Análises previstas	5	5	5	5	5	5	5	5	5	5	5	5
Análises realizadas	5	5	5	5	5	5	5	5	5	5	5	5
Análises não conformes	0	0	0	0	0	0	0	0	0	0	0	0

Parâmetros analisados no sistema de distribuição (reservatórios e redes) com demais frequências, conforme portaria vigente do Ministério da Saúde, apresentaram "DENTRO DOS PADRÕES DE POTABILIDADE".

Povoado Alto Lindo

Em Alto Lindo, a água é captada na nascente do córrego Zuador em uma barragem de nível que está a trezentos metros da nascente. Pertence à bacia do Rio Manoel Alves Pequeno e apresenta boas condições de conservação. O sistema de abastecimento do Pov. Alto Lindo (ETA 001) funciona em média 17 h/dia, com uma produção média de 241,92 m³/dia e capacidade de reservação de 50 m³.

Povoado Alto Lindo

SISTEMA DE DISTRIBUIÇÃO - ETA 001

Parâmetros	Jan	Fev	Mar	Abr	Mai	Jun	Jul	Ago	Set	Out	Nov	Dez
Turbidez	Valor Máximo permitido (VMP): 5 uT											
Análises previstas	5	5	5	5	5	5	5	5	5	5	5	5
Análises realizadas	5	5	5	5	5	5	5	5	5	5	5	5
Análises não conformes	0	0	0	0	0	0	0	0	0	0	0	0
Cloro residual Livre	Valor Mínimo permitido 0,2 mg/L e máximo permitido 5 mg/L											
Análises previstas	5	5	5	5	5	5	5	5	5	5	5	5
Análises realizadas	5	5	5	5	5	5	5	5	5	5	5	5
Análises não conformes	0	0	0	0	0	0	0	0	0	0	0	0
Cor Aparente	VMP: 15 uH											
Análises previstas	5	5	5	5	5	5	5	5	5	5	5	5
Análises realizadas	5	5	5	5	5	5	5	5	5	5	5	5
Análises não conformes	0	0	0	0	0	0	0	0	0	0	0	0
Coliformes Totais	Apenas uma amostra, entre as amostras examinadas no mês poderá apresentar resultado positivo											
Análises previstas	5	5	5	5	5	5	5	5	5	5	5	5
Análises realizadas	5	5	5	5	5	5	5	5	5	5	5	5
Análises não conformes	0	0	0	0	0	0	0	0	0	0	0	0
Escherichia Coli	Ausência em 100mL											
Análises previstas	5	5	5	5	5	5	5	5	5	5	5	5
Análises realizadas	5	5	5	5	5	5	5	5	5	5	5	5
Análises não conformes	0	0	0	0	0	0	0	0	0	0	0	0

Parâmetros analisados no sistema de distribuição (reservatórios e redes) com demais frequências, conforme portaria vigente do Ministério da Saúde, apresentaram "DENTRO DOS PADRÕES DE POTABILIDADE".

Quando amostras apresentarem resultados fora dos limites estabelecidos no Anexo XX, da Portaria de Consolidação nº 5/2017, alterado pela Portaria GM/MS nº 888/2021 e Portaria GM/MS nº 2472/2021, medidas corretivas são adotadas, o que inclui a realização de novas análises.